TOM BRAKS

No 164

150 KURUŞ

HAFTALIK MECMUA

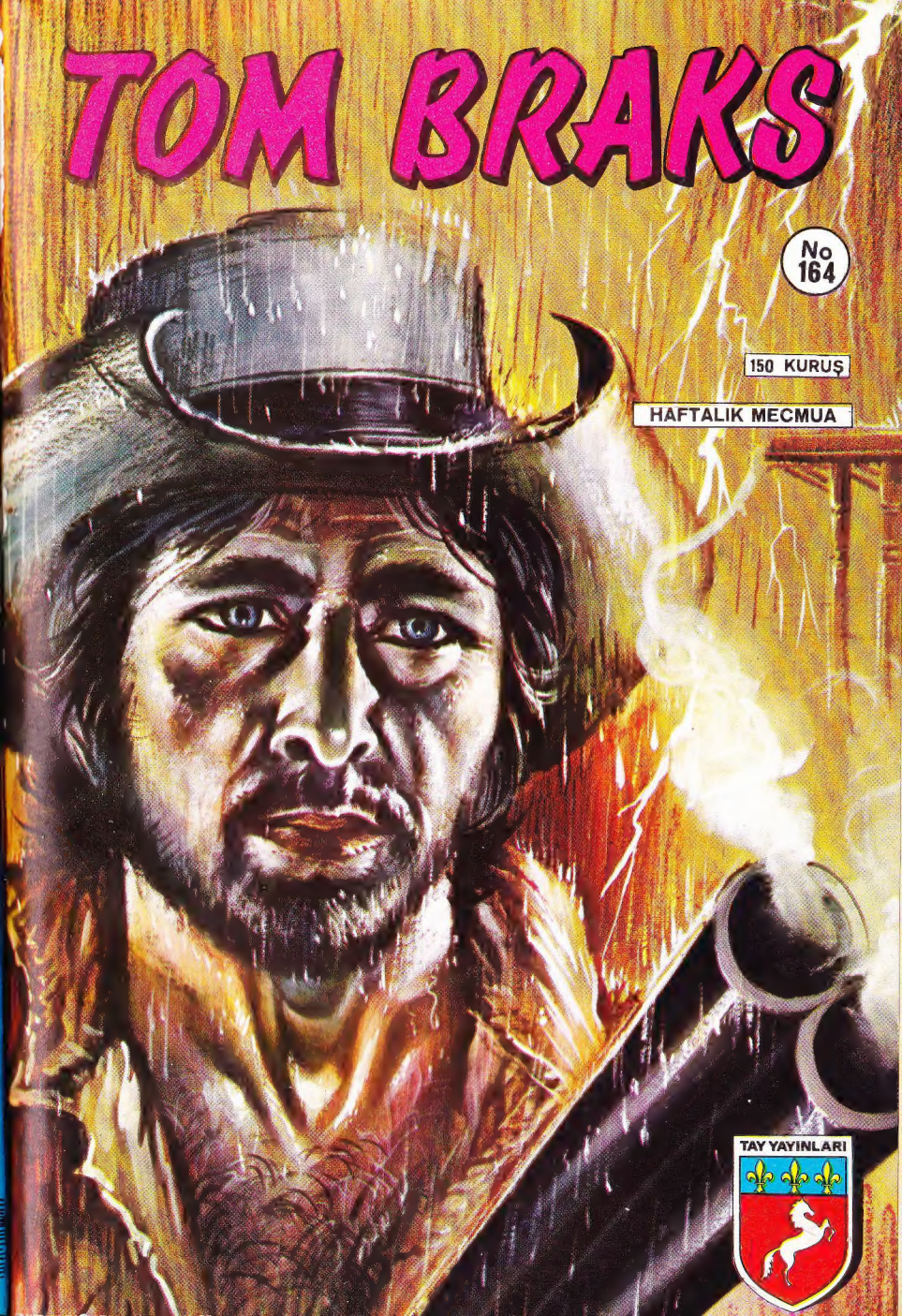

TAY YAYINLARI

TOM BRAKS

Nº 164

ÖLÜM TİCCARLARI

TOM BRAKS VE ARKADAŞLARI KIZILDERİLİLERE SİLÂH SATAN BEYAZLARIN KİM OLDUĞUNU ANLAMAK ÜZERE SAN ESTEBAN'A GELİRLER.. AYNI GÜN BARON'UN POKER OYNADIĞI KUMARBAZ ROGER ÖLDÜRÜLÜR.. DAHA SONRA TONTON, BAZI ZORBALARIN SALDIRISINA UĞRARSA DA TOM BRAKS DURUMA MÜDAHALE EDER..

SERİEM · CANLI BEBEKLER...
...bu hafta bir HARİKA!!

SERİM'in 2 NCİ sayısında..

..CANLI BEBEKLERLE mutlaka tanışın!

BU HAFTA ŞEREM : CANLI BEBEKLER..

..bayilerde yine sizi bekliyor..

164-8

ŞEBNEM: CANLI BEBEKLER...

164-9

...bu hafta bir HARİKA!!

ŞEBNEM'in 2 NCİ sayısında..

CANLI BEBEKLERLE mutlaka tanışın!

BU HAFTA SERNEM : CANLI BEBEKLER..

havilerde yine siri hekliyor

...bu hafta bir HARİKA!!

ŞEBNEM'in 2 NCİ sayısında..

..CANLI BEBEKLERLE mutlaka tanışın!

164-18

164-19

..bayilerde yine sizi bekliyor..

ŞEBNEM: CANLI BEBEKLER...

...bu hafta bir HARİKA!!

ŞEBNEM'in 2 NCİ sayısında..

DEVAMI GELECEK SAYIDA

CANLI PERSEKLERİF mutlaka tanışın!

GALAKS

İLK TÜRK FEZA PİLOTU

APO

UÇAN KALE

DÜNYA ÇEVRESİNDE DOLANAN MEÇHUL BİR PEYKİ İMHA ETMEYE GİDEN JANET TUTSAK OLUR..GALAKS İLE APO YARDIMA GİDERLERSE DE ONLAR DA ESRARENGİZ BİR SİSTEMLE PEYKİN İÇİNE ÇEKİLİRLER VE GEMİLERİ ELEKTRO-MIKNATISLARIN ETKİSİYLE HAREKETSİZ KALIR..

kaplarda sizi bekliyor

...bu hafta bir **HARİKA!!**

SERNEM'in 2 NCİ sayısında..

..CANLI BEBEKLERİE mutlaka tanısın!

BU HAFTA ŞEBNEM : CANLI BEBEKLER..

bayilerde yine sizi bekliyor

SERİM: CANLI BEBEKLER

...bu hafta bir HARİKA!!

164-34

SEBNEM'in 2 NCİ sayısında..

APO GERİLEYİP BÜTÜN GÜCÜYLE KAPIYA YÜKLENDİ..

FAKAT ÇELİK KAPI BİR MİLİMETRE BİLE OYNAMADI..

164-35

..CANLI BEBEKLERLE mutlaka tanışın!

BU HAFTA SEBNEM : CANLI BEBEKLER..

..bayilerde yine sizi bekliyor.

...bu hafta bir HARİKA!!

ERİM • CANLI BEREKLER

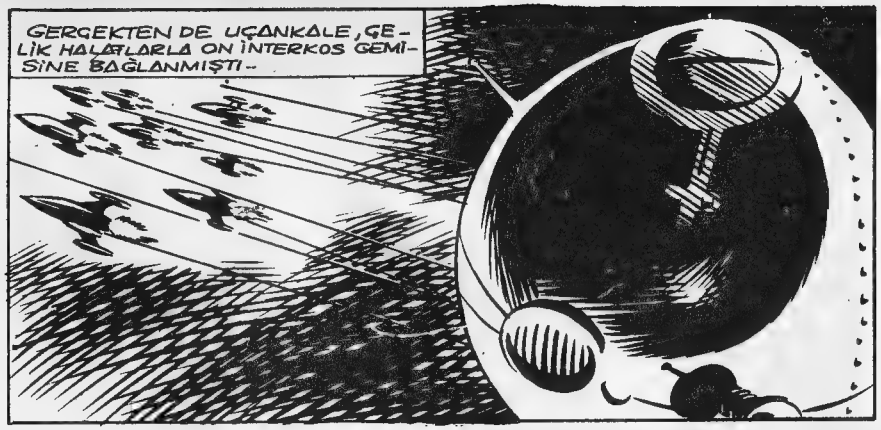

SEBNEM'in 2 NCİ sayısında..

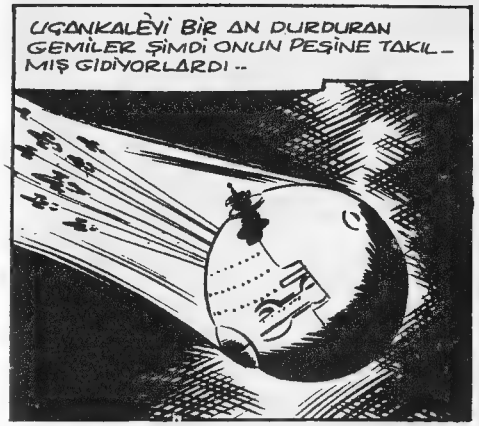

..CANLI BEBEKLERLE mutlaka tanışın!

BU HAFTA ŞEBNEM : CANLI BEBEKLER..

..bayilerde yine sizi bekliyor..

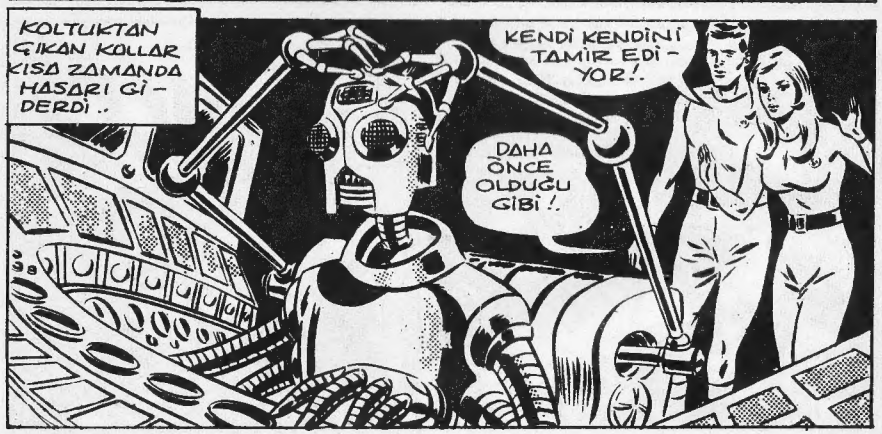

ŞEBNEM: CANLI BEBEKLER...

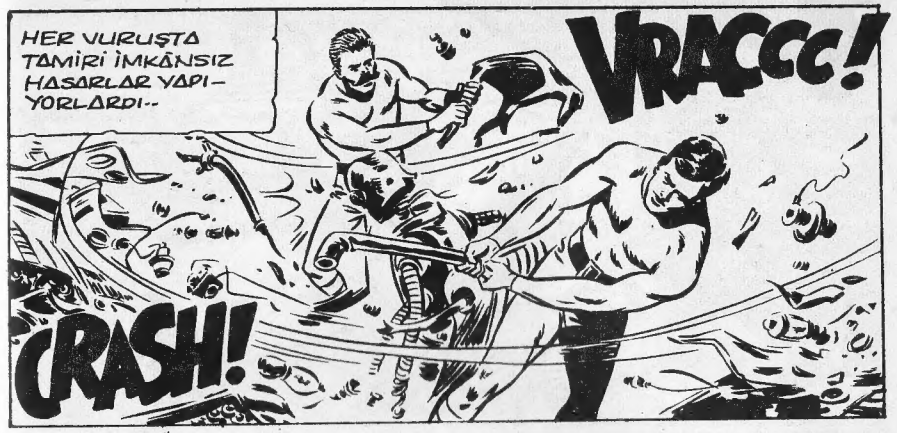

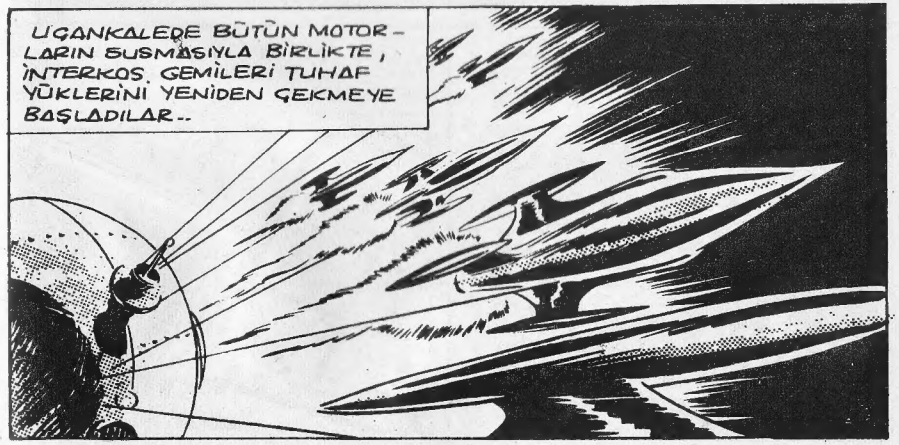

...bu hafta bir HARİKA!!

TOM BRAKS - Haftalık Mecmua. Sahibi ve Sorumlu Yönetmeni : M.Sezen Yalçıner
Genel Sekreter:Vecahat Günege.Türkiyede neşir hakkı TAY YAYINLARI'na aittir
İdare yeri : Türbe,Klodfarer caddesi No:16 Kat:3 D:5 İstanbul Tel: 22 45 32

BASKI: CİHAN MATBAACILIK KOLL. ŞTİ.
☎ 273445-267314 İSTANBUL

31/7/1972

KARİKATÜR

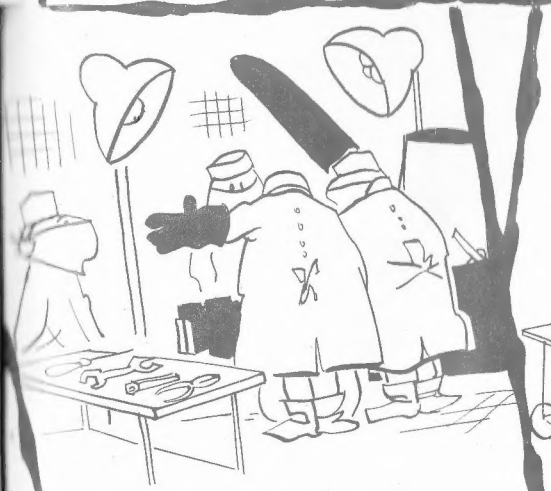

YAZISIZ

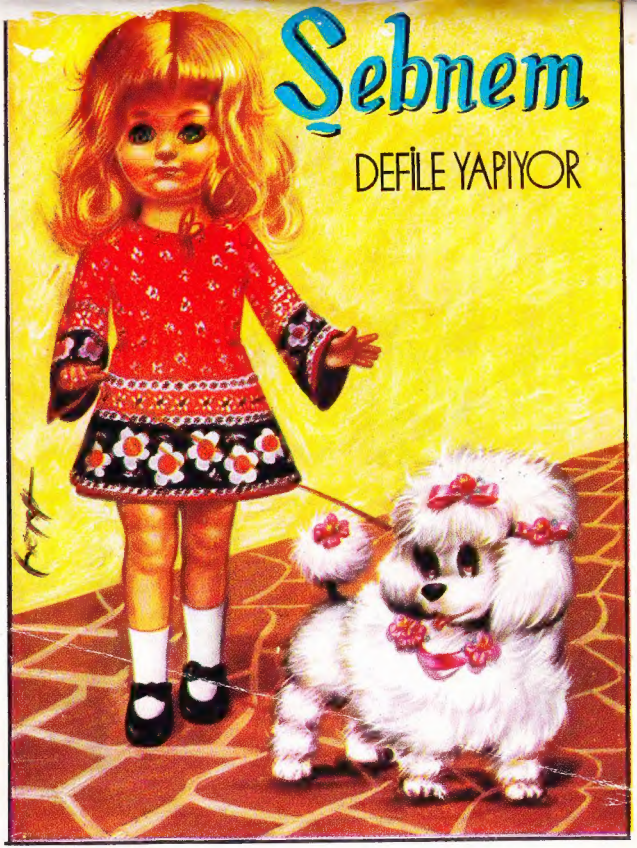

ŞEBNEM BÜTÜN PAVİLERDE